

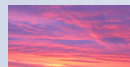

W W W . P A R A L D A . C O M

ALGEMENE BROCHURE
PARALDA VOOR UW BEDRIJF

W W W . P A R A L D A . C O M

© 2019 Paralda B.V. Lisse Holland

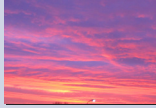

Een *nieuwe manier* van *(Samen)Werken, Communiceren* en *Archiveren* binnen *één enkele oplossing*.

*Alle aanwezige **Bedrijfsinformatie** binnen onze organisatie.*

Waar en hoe **vinden** we die informatie eigenlijk?

Paralda Software

Paralda is het gebruiksvriendelijke en complete programma voor het beheren en werken met alle aanwezige digitale informatie binnen een organisatie. Eén systeem voor E-mail, Anti-Spam, Relatiebeheer, Administratie en Bedrijfsvoering. Werkt op desktop, laptop, tablet en smartphone.

Business Information Software. Een compleet, flexibel en gestructureerd (bedrijfs)archief.

Paralda's krachtige achiefsysteem RealArchive™ verzekert het snel vinden en werken met de juiste informatie.

Krachtige en betrouwbare applicaties

Zowel standaard- als maatwerk-modules kunnen worden toegevoegd. Van bezorgroute-planner tot orderbon, van montageschema tot receptenbank. Doordat aanwezige data optimaal wordt verwerkt is Paralda ongekend krachtig.

Passende automatisering

Onze ervaring met zowel éénmansbedrijven als franchise-organisaties stelt ons in staat iedereen een geschikte oplossing te bieden.

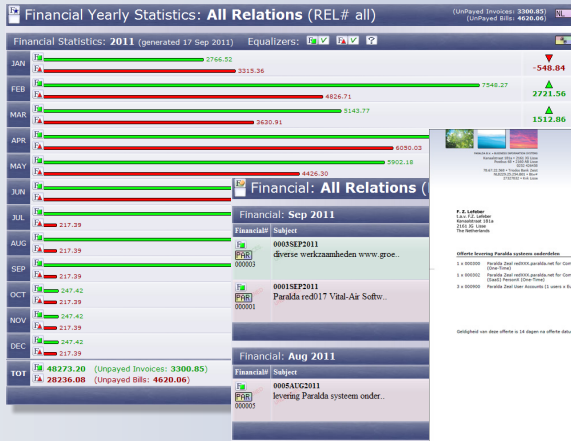
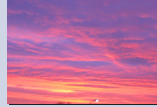

PARALDA FINANCIAL

- Facturatie, kosten, offertes
- Statistieken en prognoses
- Opbrengsten en kosten per klant
- Automatische BTW-aangifte en tussenstand af te dragen omzetbelasting
- Facturen direct als PDF te e-mailen en printen
- Offertes, rekeningen en facturen gearchiveerd per klant en leverancier

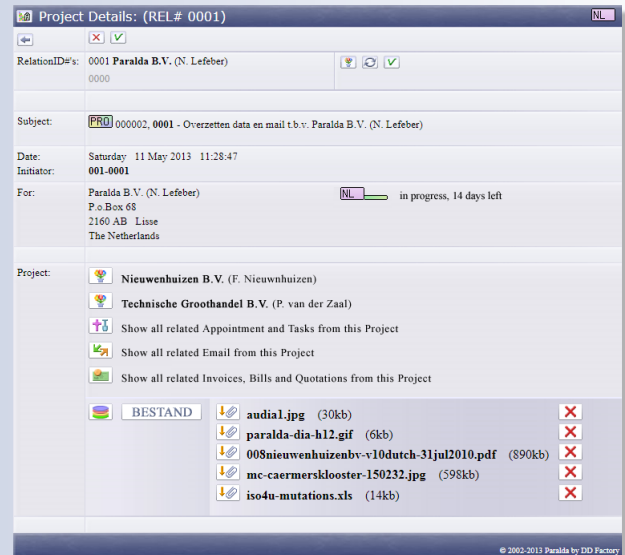

PARALDA PROJECT

- Eenvoudig een dossier aanmaken
- Het dossier kan gedeeld worden met anderen
- Alle relevantie informatie en functionaliteiten onder één noemer (het project)

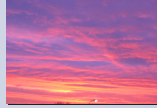

*Dagelijks alle E-mail **handmatig** naar de juiste klantmappen slepen.*
Blijft dit **werkbaar**, of is het **efficiënter** om alle E-mail **automatisch** te **archiveren**?

Paralda Software

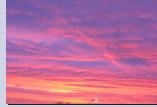

PARALDA FILESERVER

- Automatisch versiebeheer
- Bestanden veilig beschikbaar vanaf elke locatie

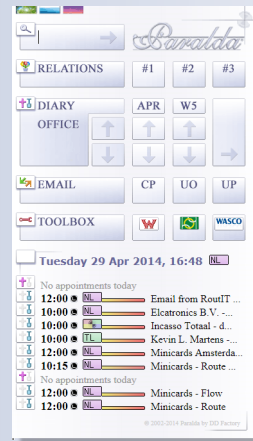

PARALDA ROVER

- Paralda op uw Smartphone & Tablet

PARALDA PLANNING, FLOW, WORKORDER(ROVER) & FINANCIAL

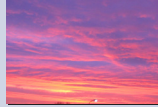

PARALDA WORKORDER

- Maakt direct vanuit de planning een werkbond
- Werkuren, pauzes, parkeerkosten, kilometers en gebruikte materialen bijhouden
- Ruimte voor foto's van het afgeronde werk
- Genereert factuur
- Ingebouwde navigatie
- Gestandaardiseerde controles
- Digitale handtekening
- Directe link met voorraad en bestelsysteem

PARALDA FINANCIAL

- Automatisch samenvatten uren vanuit WorkOrder
- Controle en correcties
- Statistieken gemaakte uren en gedeclareerde uren

- Address:** [i]
- Subject:** diverse werkzaamheden
- Add to Invoice:** Quick Select | Make Selection, Category Select | Customers Paralda Setup Items, Date [06 May 2014], Type [Items], Item# [000300], Amount [€50.00], Price [€50.00], EXC VAT, VAT H
- Description:** Paralda for Company X Setup Company (SaaS) (One-Time)

Date	Description	Quantity	Price	Total	Exc VAT	VAT H	Buttons
06 May 2014	Diverse werkzaamheden (Other)	4 x	€ 79.00	€ 316.00			[X] [Z] [DUT]
1 x 000300	Paralda for Company X Setup Company (SaaS) (One-Time) (CostPartShip)	1 x	€ 50.00	€ 50.00			[X] [Z] [€] [€] [€]
Invoice Lines:				Total excl. VAT	€ 1166.00		[€] [€] [€]
				VAT (H) 21%	€ 244.86		[€] [€] [€]
				Total Invoice	€ 1410.86		[€] [€] [€]

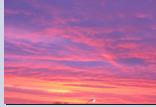

Work Budget For T. Urtle Turtle #0004

Address: i

Subject: CV Offerte t.b.v. Turtle (T. Urtle)

Huidige Situatie
 Huidige Toestellen: combiketel
 Huidige Plaats Keta: op de zolder
 Huidige Plaats Boul Geis: Onder dankzegging
 Huidige Toestand: Nieuw
 Foto's Gemaakt?:

Nieuwe Situatie
 Nieuwe Keta: Atag Q serie type 38c cv#5
 Nieuwe Keta Altr#1: Acv boiler type comfort 249
 Nieuwe Keta Altr#2: Bosch type 27hrc cv#2
 Nieuwe Plaats Keta: op de zolder
 Nieuwe Boiler:
 Nieuwe Boiler Altr#1:

CV Zijdig
 Huidige maat CV leiding: 15mm stalen
 Aansluiters: VSH aansluitset 22 met afsluiters
 Aansluiters Altr#1: VSH aansluitset 22
 Expansie Vat: Flanco expansievat 18ltr/0.5bar
 Expansie Vat Altr#1: Flanco expansievat 18ltr/0.5bar

RookgasAV/LuchtTV
 Best.DakDV/ pijp Handhaven? Ja
 Dak Situatie: Platdak Dakdoorvoer
 Nieuwe Dakdoorvoer Set: Ja
 Nieuwe Plakplaat Inplakken: Ja
 Aansluiting Keta aan DakDV: Concentrisch 80/125
 Concentrisch 80/125: Intergas adapter set 80/125

Waterleiding
 Huidige maat Water leiding: 12mm koperen
 Plaats Waterleiding aansl.: op de zolder
 Prijs Montage Waterleiding: 0

Opties
 Schoonfit. CV Install.: Nieuw
 Vulkraan met slang: Nieuw
 Energie Voordel tov Huidig: 0 tot 15%

Voordel
 Vermeld Eivo Home: Ja
 Vermeld Alternatieven: Ja
 Vermeld Garantie Onderh.: Overeenkomst I
 Opmaak: B

Arbeidsloon
 Monteur #1: Uurtarief hulpmonteur 3
 Monteur #2: Uurtarief monteur 3
 Monteur #3:

Vrije Tekst/Prijs
 Tekst #1: hoogwerker
 Prijs #1: 250
 Tekst #2:
 Prijs #2:

Interne Akties
 Interne Akties: Offerte is verstuurd per email
 Opmerkingen:

NEXT CALCULATE

PARALDA BUDGET

- Eenvoudig en snel een offerte genereren en direct doormailen naar de klant
- Minder risico op vergissingen door het voorgedefinieerde stappenplan
- Alle producten/diensten direct vanuit uw database opvraagbaar
- Gemakkelijk een offerte aanpassen en automatisch archiveren per klant
- Een offerte wordt met een druk op de knop een factuur

PARALDA BUDGET

Turtle
 T.v.v. T. Urtle
 Kruisweg 67
 2522ZD Haarlem

Brief# : 0004000-0001
 Client# :
 Pagina : 1
 Datum : 07 May 2014

Onderwerp: Offerte

Gefeliciteert heer Urtle,

Onder dankzegging voor uw aanvraag, wordt het leveren en monteren van een nieuwe centrale verwarmingsketel met warmwatervergaring op de zolder, en deze aan te sluiten op de bestaande installaties, door u u hierbij onderstaande prijsofferte toedienen.

Deze offerte omvat de volgende leveringen:

- Atag Q serie type 38c cv#5 cv-keta.
- Rookgasafvoer en ledelopenveralen.
- Flanco expansievat 18ltr/0.5bar.
- Hogeveel chromotherm productien.
- VSH aansluitset 22 met afsluiters.

Deze offerte omvat de volgende werkzaamheden:

- Het demonteren en afvoeren van de huidige combiketel, rookgasafvoermaterialen en overbodig gevonden ledelopenwerk.
- De keta wordt gemonteerd ter plekke van de huidige keta op de zolder.
- Het maken van de benodigde duraandwige 15mm stalen cv-voor- en -returleiding vanaf de keta tot op de bestaande cv-installatie, gemaakt van cv-rijp en VSH knieftingen.
- Het leveren, plaatsen en aansluiten van een nieuw Flanco expansievat 18ltr/0.5bar.
- De oorspronkelijke dakdoorvoer zal gehandhaafd blijven.
- Het monteren van een modulerende kamethermostaat merk Honeywell chromotherm modulation, welke op de huidige thermostaatkabel wordt aangesloten.
- Het maken van de benodigde 15mm koperen gasleiding vanaf de huidige

De afname van de offerte wordt aanvaard door het invullen van de afname knop op de offerte.

W W W . P A R A L D A . C O M

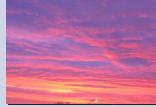

All Relations (REL# all)

DRIVE MODE

RelationID#s 0003 Minicards (A.L. Gruppen)
0000

Subject 000012_Minicards Route

Date Thursday 16 Jan 2014 10:29:52
Initiator 001-0004
For Minicards (A.L. Gruppen)
Home AMSTERDAM (52.3567,4.8889)

Route Notes

Route **Region #1** Departure Today 08:00 CALCULATE

Rel#	Name / City / Next Visit	Info/Instructions	Remarks	Interval	Distance	Time Arrival
	HOME START AMSTERDAM			0.0 km	08:00 (10 min)	
1	Van der Valk Schiphol SCHIPHOL	100-plus		4 Week(s) 0 Day(s) 01 Apr 2014	0.0 km	08:50 (10 min)
2	Rastion Deluxe Amsterdam Airport HOOFDDORP	100-plus		4 Week(s) 0 Day(s) 01 Apr 2014	0.0 km	09:00 (10 min)
3	Norand Amsterdam Airport BADHOEVEDORP	100-plus		3 Week(s) -11 Day(s) 29 Mar 2014	4.8 km	09:59 (16 min)
4	Aansterdams Bus AMSTELVEEN	No Bikes		8 Week(s) Unvisited	4.5 km	10:14 (15 min)
5	Bibliothek Watergraafmeer AMSTERDAM BUITEN OOST	Unknown		4 Week(s) -1 Day(s) 31 Mar 2014	1.5 km	10:26 (12 min)
6	Zeeberg AMSTERDAM NOOED	100-plus Display: is in the bike rental next to the restaurant		5 Week(s) -1 Day(s) 24 Mar 2014	3.1 km	10:40 (14 min)
7	Gaasper AMSTERDAM BULMER		Display: behind the reception: Closed between November and March. Open from 15:3 onwards	12 Week(s) Unvisited	4.7 km	10:56 (16 min)
8	KVSA INDAUDEN		100y Open from April to October.	6 Week(s) Unvisited	33.8 km	11:47 (51 min)
9	HOME FINISH AMSTERDAM				47.6 km	12:54 (67 min)
Totals 18 locations					102.8 km	304 min

Show Visited List (85)

© 2003-2014 Paralda by DD Factory

Region #1 RB

Subject 000012_Minicards Route

Date Thursday 16 Jan 2014 10:29:52
Initiator 001-0004
For Minicards (A.L. Gruppen)

Name **Winston**

Address Warmoesstraat 129
PostalCode 1012 JX
City AMSTERDAM NEUWMARKT
Country The Netherlands
Internet www.winston.nl
Email
Telephone

Gps Wgs84 52.3740,4.8962

Visited?
Active?

Last Visit

Instructions No. restaurants except pancakes and indonesian. For new restaurants requir

Remarks

Interval Every 3 Weeks

Display Unknown

Region Region #1

Next Visit Automatic: When Nearby

OpenTime(s) All Day | 00:00 | and | 00:00 | 00:00

OpenDays Mon Tue Wed Thu Fri Sat Sun

Pictures Outside (Required) FILE Display (Required) FILE Optional#1 FILE Optional#2 FILE

(Ext.:jpg SizeW(Acty):640 SizeH(Acty):480)

Note: You can upload any pixel size JPG
Media will be automatically scaled and compressed to the desired size.
For best result upload JPG with compression quality 100% and pixel size 640 x 480.

STORE

© 2003-2014 Paralda by DD Factory

PARALDA ROUTE

- Plant automatisch de meest efficiënte route
- Geeft hoeveelheid kilometers en verwachte rij-tijd aan
- Bezoekinterval en openingstijden per locatie inplannen
- Ruimte voor foto's, instructies en opmerkingen
- Een mobiele versie voor tablet/smartphone

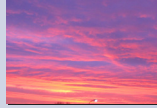

VOORDELEN VAN PARALDA

Eindgebruiker

- ✓ Makkelijk in Gebruik en Snel te Leren
- ✓ Geen Mailbox Limiet en direct Toegang tot jaren Online Mail
- ✓ Paralda Assisteert om het Werkoverzicht te behouden
- ✓ Werk Samen met Collega's en Verbeter Teamwork
- ✓ Onterechte Spam Emails Zijn Allemaal Opvraagbaar
- ✓ Functioneert in een Geheel Folderloze Werkomgeving
- ✓ Uitgebreide Computer-kennis is Niet Nodig
- ✓ Interface in Verschillende Talen Beschikbaar

Financieel & Management

- ✓ Lage Totaalkosten en Makkelijk Schaalbaar
- ✓ Snel en Gemakkelijk Inzicht in de Organisatie
- ✓ Brengt Structuur, bevordert Samenwerking en Archivering
- ✓ Elke Paralda Entiteit krijgt een uniek sluitend ID#, welke gebruikt kan worden als Bindend Rechtsmiddel
- ✓ Maximale Beveiliging
- ✓ Spam is Controleerbaar, Geen E-mail gaat Verloren
- ✓ Integratie mogelijk met reeds aanwezige Software

Netwerk Beheer

- ✓ Geen tot Minimale Hinder aan huidige IT
- ✓ Migratie- en of Evaluatie-Periode
- ✓ Actieve Loadbalancing ontlast zowel Servers, en het Network
- ✓ Plug/Unplug Data met gemak Zelfs terwijl Mensen Werken
- ✓ Clients zijn 100% Web based
- ✓ Te Implementeren als SaaS Configuratie
- ✓ Paralda is Crossplatform

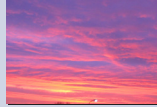

OVERZICHT MODULES

Naam	Informatie	Setup	Maandelijks
Paralda Basis Systeem	-	€ 850	-
Maximum Users	1-9999	€ 50/user	€ 14/user
Maximum Departments	1-999	€ 250/departm.	-
Maximum BI Opslag	Ongelimiteerd	Inclusief	+ € 5/Gigabyte
Beveiligd Datacenter	STANDAARD	Inclusief	Inclusief
Paralda RealArchive™	STANDAARD	Inclusief	Inclusief
Paralda Relations	STANDAARD	Inclusief	Inclusief
Paralda Email & Spamcontrol	STANDAARD	Inclusief	Inclusief
Paralda Diary & Planning	STANDAARD	Inclusief	Inclusief
Paralda Notes	STANDAARD	Inclusief	Inclusief
Paralda Jotpad & Pouch	STANDAARD	Inclusief	Inclusief
Paralda Mailing	STANDAARD	Inclusief	Inclusief
Paralda WorkOrder	OPTIONEEL	€ 79/uur	+ € 2/user
Paralda Route	OPTIONEEL	€ 79/uur	+ € 2/user
Paralda FileServer	OPTIONEEL	Inclusief	+ € 2/user
Paralda Library	OPTIONEEL	€ 79/uur	+ € 2/user
Paralda Download Area	OPTIONEEL	€ 250 minimaal	+ € 1/user
Paralda Budget	OPTIONEEL	€ 79/uur	+ € 2/user
Paralda DocumentGenerator	OPTIONEEL	€ 79/uur	+ € 2/user
Paralda Financial	OPTIONEEL	€ 500 minimaal	+ € 5/user max.
Paralda Flow	OPTIONEEL	€ 79/uur	+ € 2/user
Paralda Project	OPTIONEEL	Inclusief	+ € 2/user
Paralda Pendragon	OPTIONEEL	Inclusief	+ € 1/user
Paralda Rover™ (Mobile)	OPTIONEEL	Inclusief	+ € 2/user
Paralda Letter	OPTIONEEL	€ 250 minimaal	+ € 2/user
Paralda CMS	OPTIONEEL	€ 79/uur	+ € 1/user
Paralda Accredited	OPTIONEEL	€ 79/uur	+ € 2/user
Paralda Connector	OPTIONEEL	€ 79/uur	+ € 1/user
Importeren bestaande data	OPTIONEEL	€ 79/uur	n.v.t.

Prijzen onder voorbehoud. Neem voor een offerte contact op met Paralda B.V.

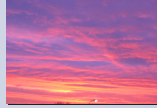

*Eventueel **belangrijke bedrijfsinformatie** bevindt zich alleen bij **één** van uw medewerkers.*
Is dit gewenst, of een technische **noodzaak**?

Paralda Software

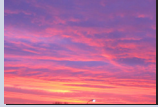

Beheer al uw klanten & relaties gecentraliseerd

Zoek met sleutelwoorden in al uw bedrijfsinformatie

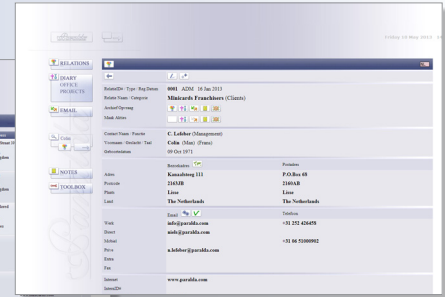
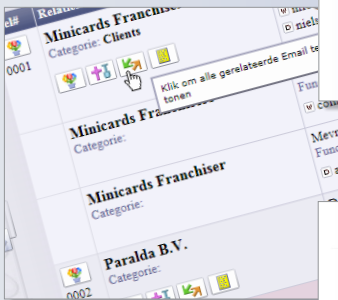

Relaties, agenda's, notities e.d. ook toegankelijk via handige pop-ups

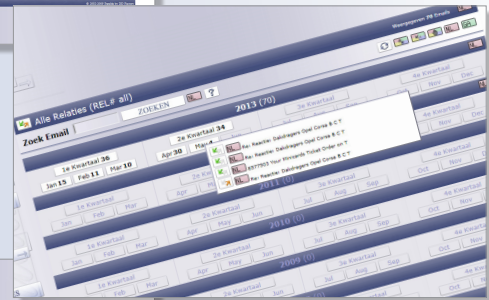

U kunt zelfs met het gemak van een enkele klik, klantinformatie bij uw collega's opvragen

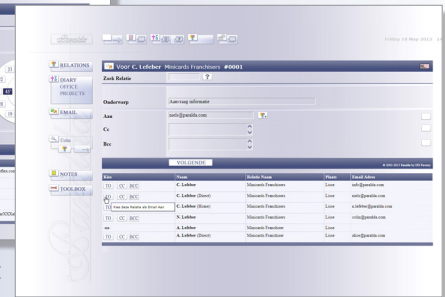
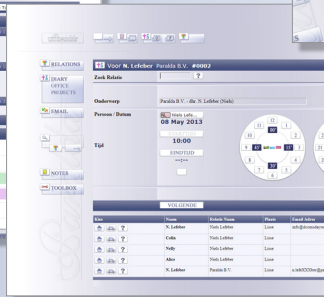
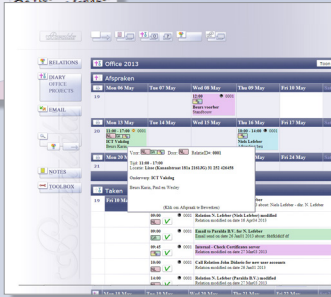

Plan, e-mail, noteer en Paralda archiveert het automatisch voor u op klant

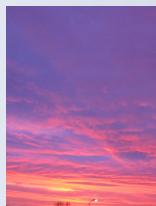
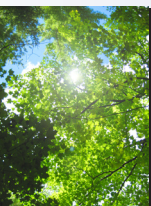

WWW.PARALDA.COM

PARALDA BV

WWW.PARALDA.COM

Paralda B.V.
BUSINESS INFORMATION SYSTEMS
Postbus 68
2160 AB Lisse
Nederland
+31 (0) 252 426458

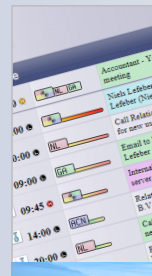
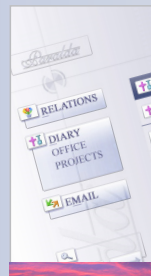

All product names and logo's are trademarks or registered trademarks of their respective owners

ParaldaA5Brochure V1.4(Dutch) 12nov2019

